



METAS SANITARIAS EVALUACIÓN 2021

**HOSPITAL
CLAUDIO VICUÑA**
SAN ANTONIO

SEPTIEMBRE 2021
UNIDAD CONTROL DE GESTION Y DO
HOSPITAL CLAUDIO VICUÑA

HOSPITAL CLAUDIO VICUÑA



Ley N° 20.707

Ley de Urgencia

CUMPLIMIENTO 2021

EAUI
92,8%

UEGO
100%

INDICADORES DE GESTION HCV 2021

MS Ley 20.707 UEAI	Meta 2021	% Cumplimiento al Corte de Agosto 2021	Ponderación	Resultado de la Ponderación al Corte de Agosto 2021
1.3	90%	25%	10%	2.8%
3.1	80%	100%	30%	30.0%
3.3	80%	94.1%	20%	20.0%
3.5	80%	100%	20%	20.0%
3.6	80%	100%	20%	20.0%

92.8%

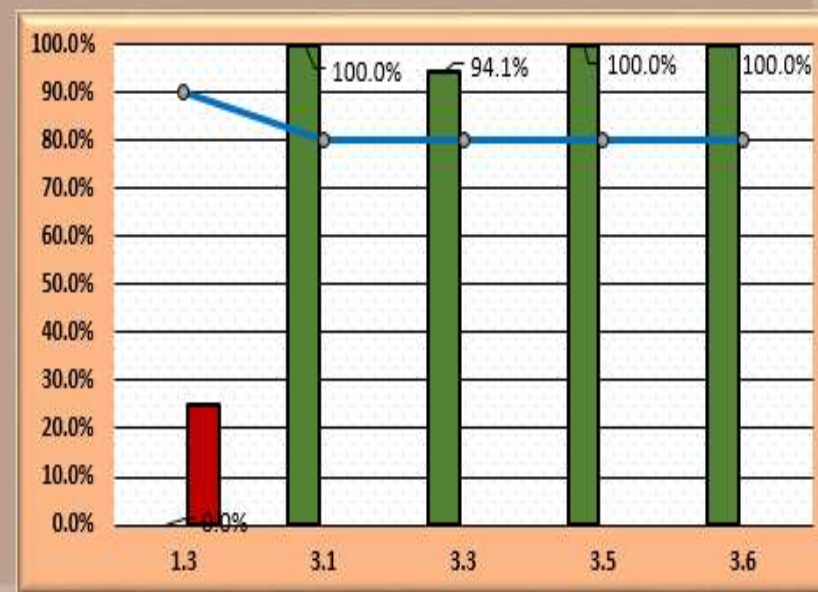



INDICADORES DE GESTION HCV 2021

MS Ley 20.707 UEGO	Meta 2021	% Cumplimiento al Corte de Agosto 2021	Ponderación	Resultado de la Ponderación al Corte de Agosto 2021
3.1	0.80	95.0%	30%	30.0%
3.3	0.80	100.0%	30%	30.0%
3.5	0.80	95.0%	10%	10.0%
3.6	0.80	95.8%	30%	30.0%
				100.0%

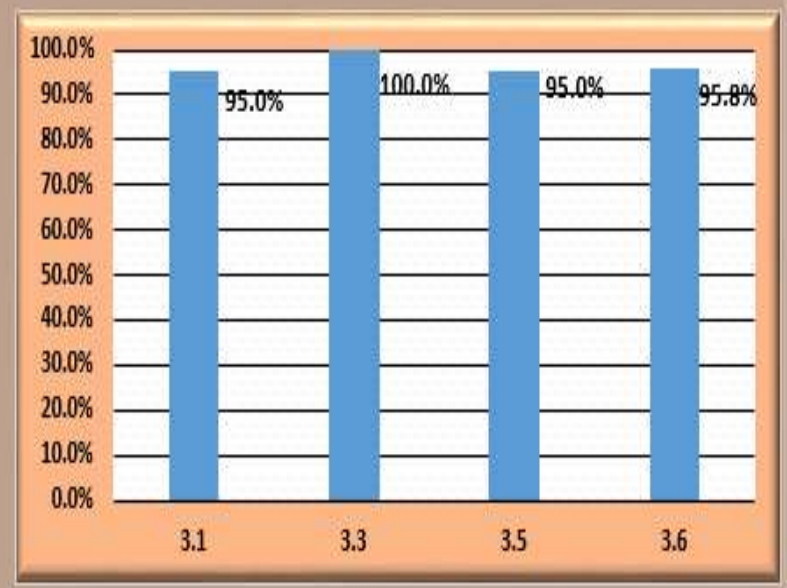

LEY 19.937

META SANITARIA LEY N°19.937 ACUMULADO AL CORTE DE JULIO 2021

MS Ley 19.937	Descripción	Meta 2021	Ponderación	Acumulado a Julio 2021		PONDERACIÓN AL CORTE JULIO 2021
1.4.-	Porcentaje de Egreso de Maternidades con Lactancia Materna Exclusiva (LME)	98.79%	10%	488	97.99%	9.92%
				498		
1.5.-	Porcentaje de Cumplimiento de Programación de Consultas de	95.00%	10%	6,947	335.93%	10.00%
				2,068		
1.6	Porcentaje de categorización de Urgencia a través de ESI en las UEH	98.85%	20%	24,167	97.34%	19.69%
				24,828		
1.7	Porcentaje de Categorización de pacientes en niveles de Riesgo y Dependencia	97.25%	10%	25,497	0.00%	0.00%
1.8	Porcentaje de Casos con Garantías Explícitas de Salud, en los que se Cumplen las Garantías de Oportunidad	100%	10%	3,843	77.11%	7.7%
				4,984		
1.9	Porcentaje de pacientes con indicación de hospitalización desde UEH, que acceden a cama de dotación en menos de 12 horas	80%	10%	2537	75.66%	9.5%
				3353		
3.1.-	Porcentaje de funcionarios regidos por el EA, capacitados durante el año 2021	50%	30%	419	64.17%	30.0%
				653		
					TOTAL	86.78%
TRAMO						

Ley 19.937
AGOSTO
2021
81,40%

LEY 19.964

META SANITARIA LEY N°19.664 ACUMULADO AL CORTE DE JULIO 2021

Ley 19.664
AGOSTO
2021
84,30%

MS Ley 19.664	Indicador	Meta 2021	Ponderación	Enero - Julio		PONDERACIÓN AL CORTE DE JULIO 2021
4	Porcentaje de intervenciones quirúrgicas suspendidas	6.10%	22%	18 611	2.95%	22%
5	Porcentaje de ambulatorización de cirugías mayores en el año t	76.87%	22%	240 262	91.60%	22%
6	Variación del número de días promedio de espera para intervenciones quirúrgicas mayores y menores	8%	6%	-175 656	-26.68%	0%
7	Porcentaje de Altas Odontológicas de Especialidades del Nivel Secundario con Ingreso de Tratamiento	85.46%	5%	129 126	102.38%	5%
8	Porcentaje de Cumplimiento de la Programación anual de Consultas Médicas realizadas por Especialista	100.00%	30%	15033 17395	86.42%	25.93%
9	Porcentaje de pacientes con indicación de hospitalización desde UEH, que acceden a cama de	80%	9%	2537 3353	75.66%	8.51%
12	Porcentaje de Casos con Garantías Explícitas de Salud, en los que se Cumplen las Garantías de Oportunidad	100%	6%	3843 4984	77.11%	0%
					Resultado	83.44%
TRAMO						



Porcentaje de Gestión Efectiva para el Cumplimiento GES en la Red 2021 Hospital Claudio Vicuña (San Antonio)

% Cumplimiento	27,88%	55,68%	59,60%	74,15%	82,95%	84,45%	77,11%	80,49%	
Numerador (A+B+C)	346	878	1.369	2.005	2.657	3.241	3.843	4.708	-
Denominador (A+B+C+D+E)	1.241	1.577	2.297	2.704	3.203	3.838	4.984	5.849	-

HOSPITAL CLAUDIO VICUÑA

Ley 19.937

Funcionarios bajo Estatuto Administrativo

Cumplimiento

Ley 19.937 2020
98,43%

2021 100%



BALANCE SCORECARD INFORME AGOSTO 2021



**HOSPITAL
CLAUDIO VICUÑA**
SAN ANTONIO

CUMPLIMIENTO 2021

Tabla Resumen Cálculo Puntaje al Corte del mes de agosto 2021

Institución: HOSPITAL CLAUDIO VICUÑA (SAN ANTONIO)

Puntaje Total Obtenido: 101

Puntaje Total Máximo a Obtener: 132

Porcentaje Obtenido: 76,52%

Fecha: 30-09-2021

PUNTAJE %

PUNTUACIÓN
76.52 %

PUNTUACIÓN
MÁXIMA 132

TOTAL DE
INDICADORES 34

NO APLICA 1



GESTIÓN HOSPITALARIA 2020-2021



**HOSPITAL
CLAUDIO VICUÑA
SAN ANTONIO**

HOSPITAL CLAUDIO VICUÑA